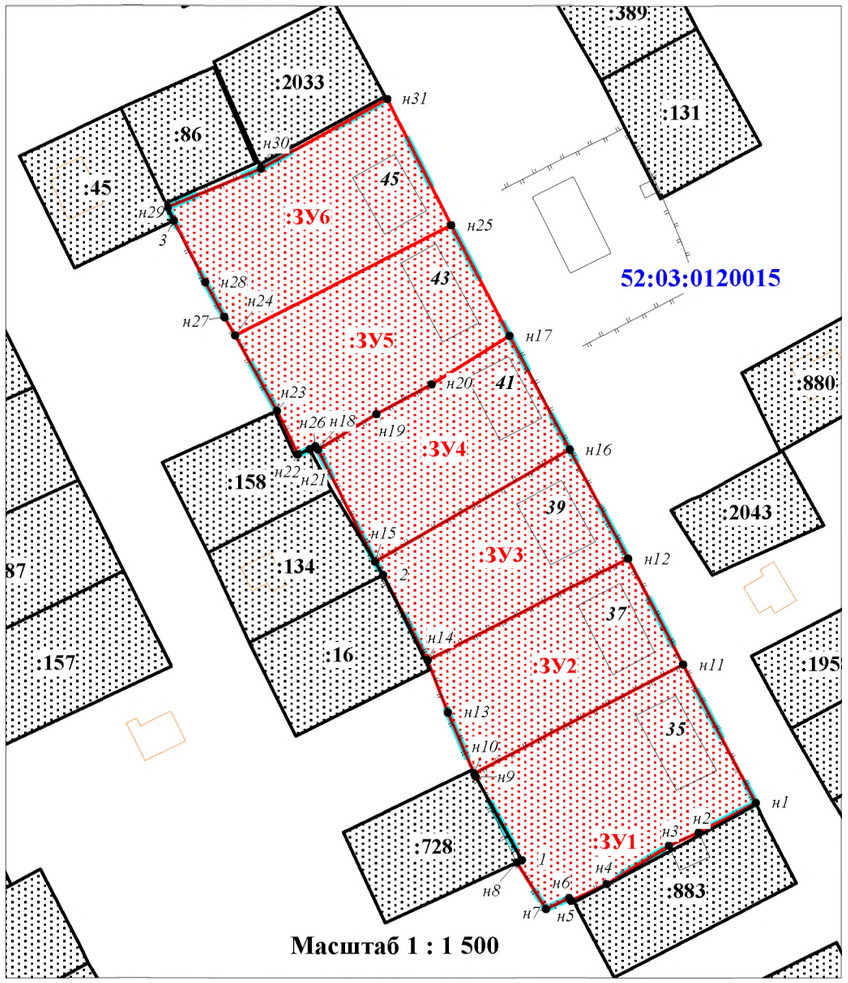

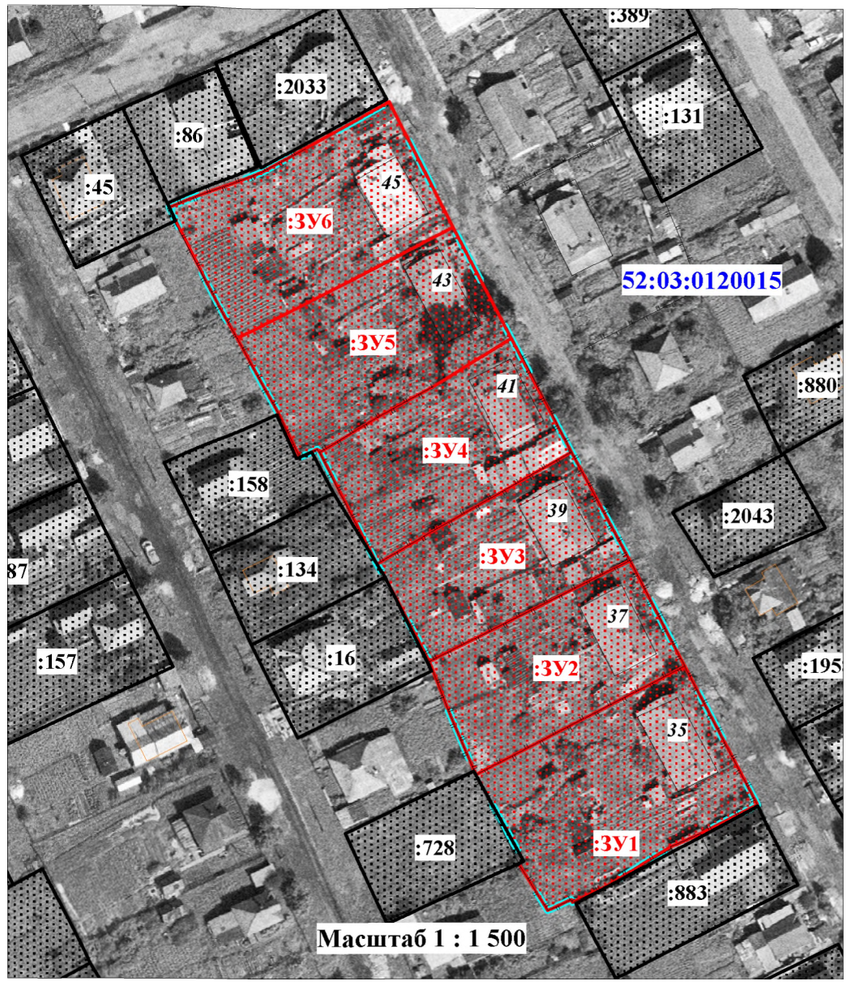

п_п	Местоположение_земельных_участ	Разрешенное_использование	Площадь__кв_м
1	Нижегородская область, г. Шахунья, ул. Тимирязева, 35	Малоэтажная многоквартирная жилая застройка	2 201
2	Нижегородская область, г. Шахунья, ул. Тимирязева, 37	Малоэтажная многоквартирная жилая застройка	1 666
3	Нижегородская область, г. Шахунья, ул. Тимирязева, 39	Малоэтажная многоквартирная жилая застройка	1 576
4	Нижегородская область, г. Шахунья, ул. Тимирязева, 41	Малоэтажная многоквартирная жилая застройка	1 695
5	Нижегородская область, г. Шахунья, ул. Тимирязева, 43	Малоэтажная многоквартирная жилая застройка	1 920
6	Нижегородская область, г. Шахунья, ул. Тимирязева, 45	Малоэтажная многоквартирная жилая застройка	2 046

Условные обозначения

- *Граница разработки проекта межевания территории*
- :ЗУ1 *- образуемые земельные участки*
- :100 *- земельные участки, сведения о границах которых внесены в ЕГРН и не подлежат изменению*
- • 1 *- обозначение характерной точки границы земельного участка*
- *- граница кадастрового квартала*
- *- зона с особыми условиями использования территории*

Земельный участок образуется в соответствии со следующими материалами и сведениями:

1. Документы территориального планирования - генеральный план городского округа город Шахунья, утвержденный решением Совета депутатов городского округа город Шахунья Нижегородской области от 30.12.2013 г. № 26-1
2. Правила землепользования и застройки - Правила землепользования и застройки территории муниципального образования городского округа город Шахунья Нижегородской области (утвержденные решением Совета депутатов городского округа город Шахунья Нижегородской области от 28.03.2019 г. № 26-11)
3. Проект планировки территории - отсутствует
4. Категория земель - Земли населенных пунктов
5. Территориальная зона - Ж-3 (Зона малоэтажной смешанной застройки индивидуальными и малоэтажными жилыми домами)
6. Разрешенное использование - Малоэтажная многоквартирная жилая застройка
7. Зона с особыми условиями использования территории - отсутствуют
8. Особо охраняемые природные территории - отсутствуют

Изм.	Лист	№ докум	Подпись	Дата
Разраб.		Шабанов Е.В.		05.20
Пров.				

52/03-01/20 ПМТ

Проект межевания территории в районе домов № 35, 37, 39, 41 и 45 улицы Тимирязева города Шахунья Нижегородской области

Проект межевания территории	Стадия	Лист	Листов
	Р	1	1
Чертеж межевания территории	ООО "Новая-9"		