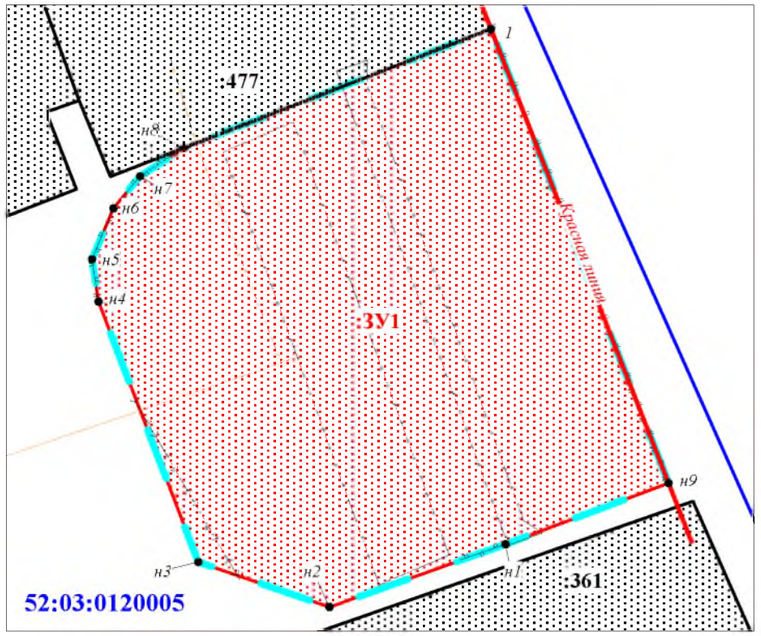

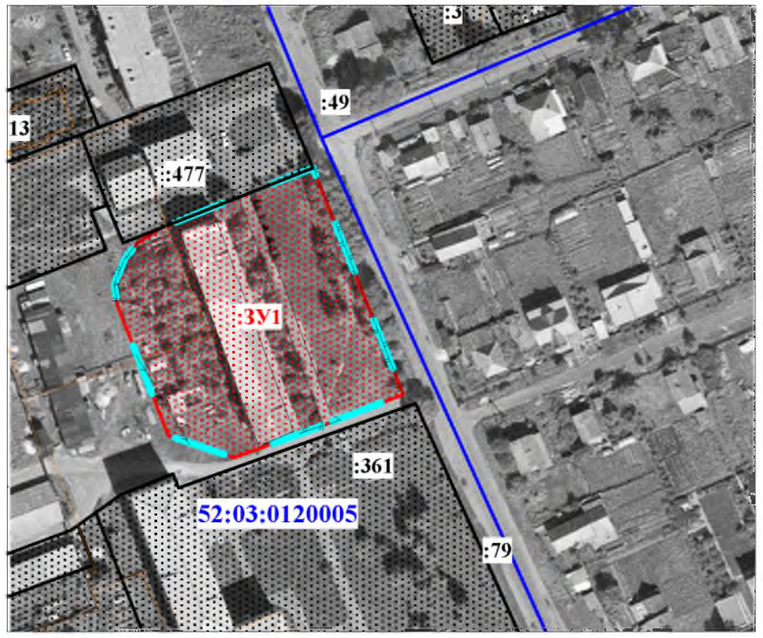

Масштаб 1 : 1 000

Местоположение - Нижегородская область, г. Шахунья, ул. Тургенева, 19

Площадь - 5770 кв.м.

Система координат МСК г. Шахунья

__точки	X	Y
н1	48 926,8	29 250,78
н2	48 916,54	29 222,05
н3	48 923,9	29 200,62
н4	48 966,38	29 184,33
н5	48 973,28	29 183,3
н6	48 981,57	29 186,77
н7	48 986,82	29 191,14
н8	48 991,41	29 198,27
1	49 010,84	29 248,37
н9	48 936,76	29 277,36
н1	48 926,8	29 250,78

Условные обозначения

- *Граница разработки проекта межевания территории*
- :ЗУ1 — *образуемые земельные участки*
- :100 — *земельные участки, сведения о границах которых внесены в ГКН и не подлежат изменению*
- • 1 — *обозначение характерной точки границы земельного участка*
- *граница кадастрового квартала*
- *зона с особыми условиями использования территории*

Масштаб 1 : 2 000

Земельный участок образуется в соответствии со следующими материалами и сведениями:

1. Документы территориального планирования - генеральный план городского округа город Шахунья, утвержденный решением Совета депутатов городского округа город Шахунья Нижегородской области от 30.12.2013 г. № 26-1
2. Правила землепользования и застройки - Правила землепользования и застройки территории муниципального образования городского округа город Шахунья Нижегородской области (утвержденные решением Совета депутатов городского округа город Шахунья Нижегородской области от 28.04.2017 г. № 78-6)
3. Проект планировки территории - отсутствует
4. Категория земель - Земли населенных пунктов
5. Территориальная зона - Ж-5 (Зона смешанной застройки малоэтажными и среднеэтажными жилыми домами)
6. Разрешенное использование - 3-5- этажные жилые дома
7. Зона с особыми условиями использования территории - отсутствуют
8. Особо охраняемые природные территории - отсутствуют

Изм.	Лист	№ докум	Подпись	Дата	52/03-7/18 ПМТ			
					Проект межевания территории в районе дома № 19 по улице Тургенева города Шахунья Нижегородской области			
Разраб.		Шабанов Е.В.		05.18	Проект межевания территории	Стадия	Лист	Листов
Пров.						Р	1	1
					Чертеж межевания территории	ООО "Новая-9"		